Request to Leave

U YEON HUI

DANI

BIANCA

AURORA

MEGGES

PROIBIDA A REPOSTAGEM
LEIA EM: VALKYRIESCAN.COM

ACOMPANHE-NOS
PELO DISCORD:

BEEP
SIM, SENHOR.

SECRETÁRIA KIM,
ME ARRUME UM POLICIAL QUE SEJA UM BOM OUVINTE.

SE ARRASTA

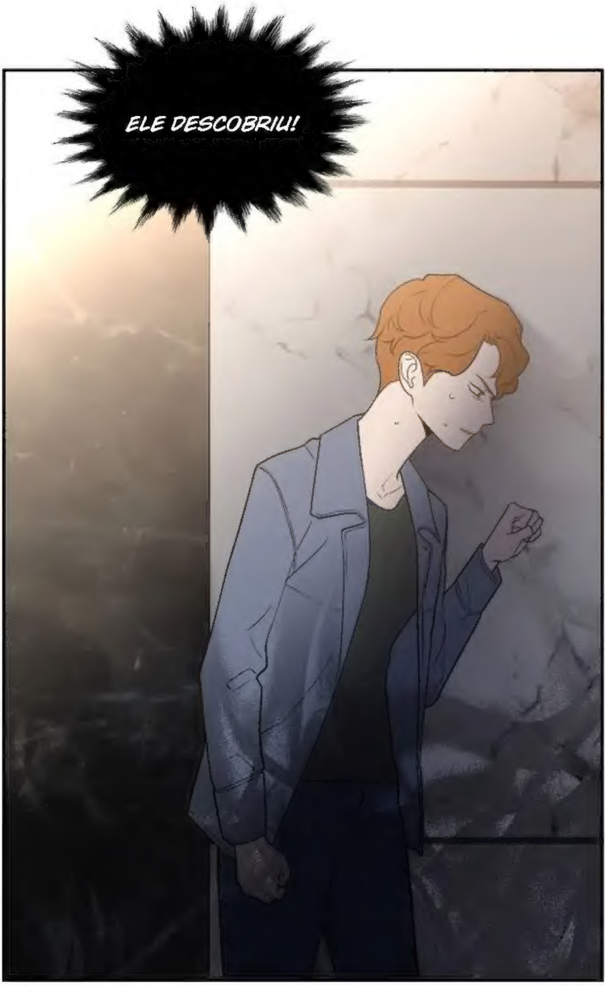

TENDERING RESIGNATION

Story Yeon-hui Woo / Art Daman

CAPÍTULO 57

.....
Miracle
INCLINA

EU DEVERIA DIZER A TAERI.
FWIP

BZZT
BZZT
BZZT

ALÔ?

SRTA. KANG, SOU EU.

KIM JUNGHA DESCOBRIU SOBRE NOSSO ENCONTRO.

!!

COMO FOI COM A SRA. BANG? POR FAVOR, ME DIGA QUE TEM BOAS NOTÍCIAS.

SINTO MUITO.
.....

TUDO O QUE PODEMOS FAZER AGORA É...
ESCUTE CUIDADOSAMENTE, SRTA. KANG.

ALGUNS DOS MATERIAIS QUE COLETEI ESTÃO NOS ARQUIVOS DA DELEGACIA.
VOU TE ENVIAR HOJE.
...!!

POR FAVOR, CUIDE DO RESTO.
Delegacia de policia
Sociedade

PASSOS
PASSOS
CCTV IN USE

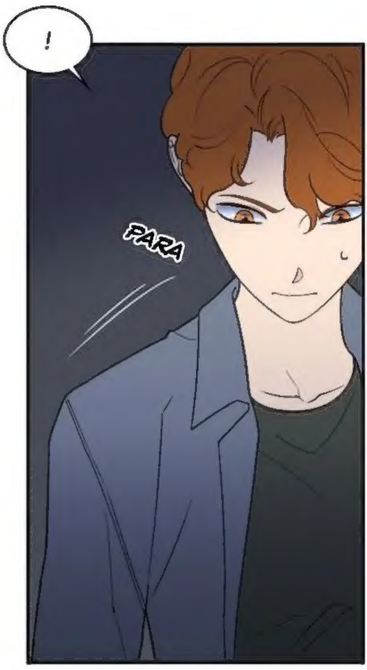
!
PARA

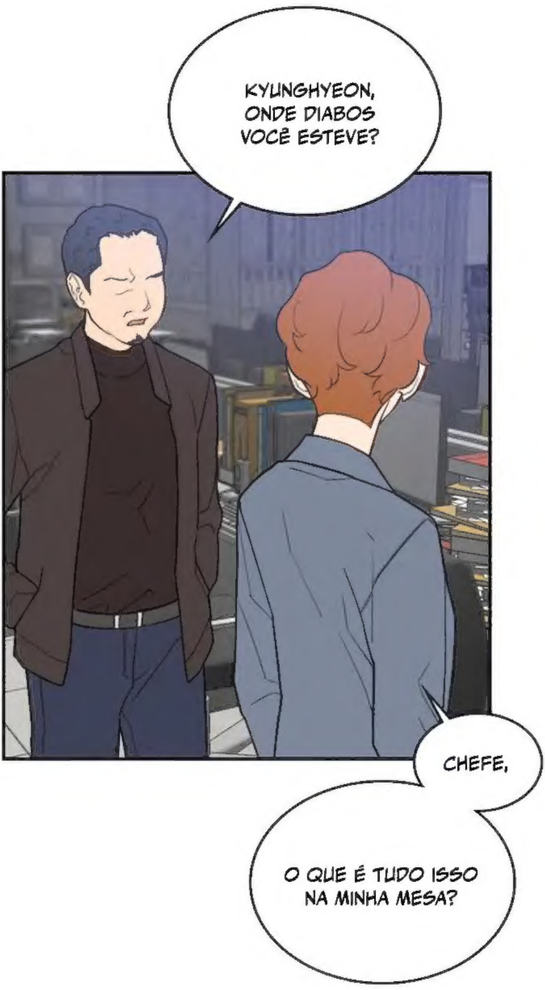
KYUNGHYEON, ONDE DIABOS VOCÊ ESTEVE?
CHEFE,
O QUE É TUDO ISSO NA MINHA MESA?

VOCÊ TEM OLHOS. USE-OS.
MAS ESSES CASOS NÃO SÃO MEUS!
EI.

SE LIGA. APRENDA A TRABALHAR SEM FAVORITISMO.

CHEFE, ISSO ESTÁ REALMENTE CERTO?

ELA DEVERIA TER SE DEMITIDO HÁ MUITO TEMPO.

UMA DETETIVE ENVOLVIDA NUMA CONSPIRAÇÃO CRIMINAL? ME POUPE.

NÃO HÁ TEMPO PARA PENSAR.

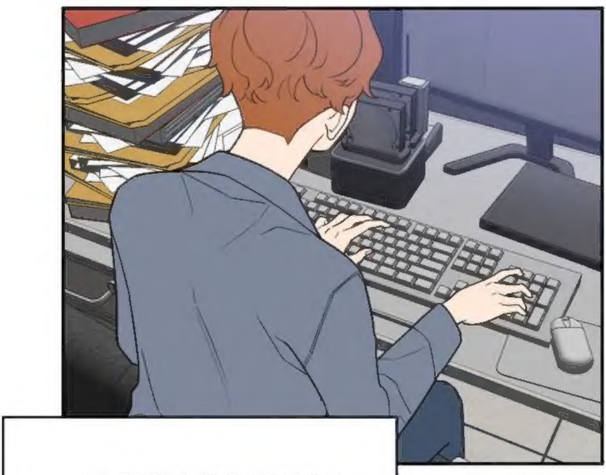

EU POSSO SER ACUSADA POR TUDO E DEMITIDA ANTES QUE PERCEBA. ANTES QUE ISSO ACONTEÇA...

EU FIZ A ESCOLHA ERRADA?

Arquivo: É_a_ Chae_Kyunghyeon.ZIP

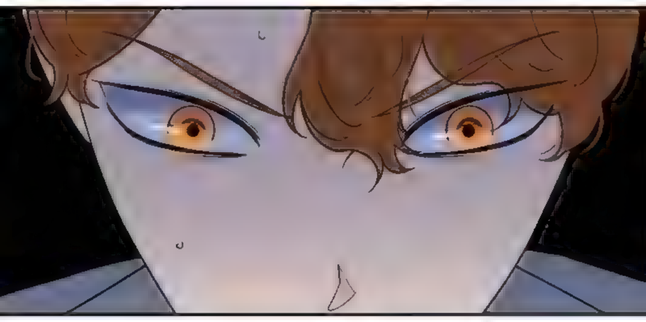

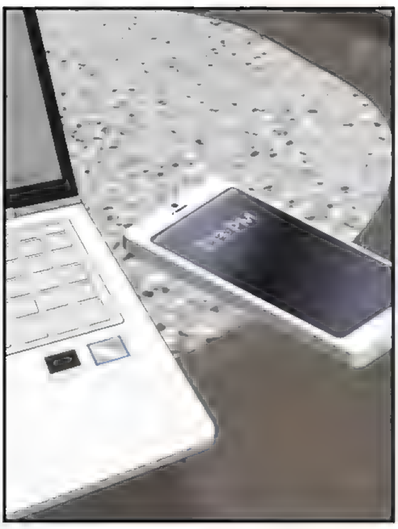

ELA NÃO IA ME ENVIAR OS ARQUIVOS?

O QUE ESTÁ ACONTECENDO? JÁ SE PASSARAM 2 HORAS.

ÚLTIMAS NOTÍCIAS.

CEO KIM KICHUL DA NOSONG FALECEU ESSA MANHÃ AOS 88 ANOS.

CEO KIM KICHUL FALECEU

PARA LISTAGEM NA BOLSA DE VALORES DE NOVA IORQUE

CEO KIM MORREU?!

POR QUE TINHA QUE ACONTECER AGORA?!

BANG

BANG

BANG

BANG

BANG

BANG
KANG TAERI!
PARA AGIR IMEDIATAMENTE DEPOIS DAS NOTÍCIAS DA MORTE DO CEO KIM...
VOCÊ PERDEU COMPLETAMENTE A CABEÇA, KIM JUNGHA.
SABEMOS QUE VOCÊ ESTÁ AÍ!
BANG
BANG
SAIA IMEDIATAMENTE!
BZZT
BZZT

DING
DONG

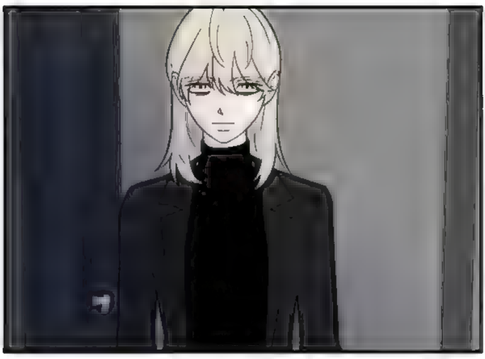

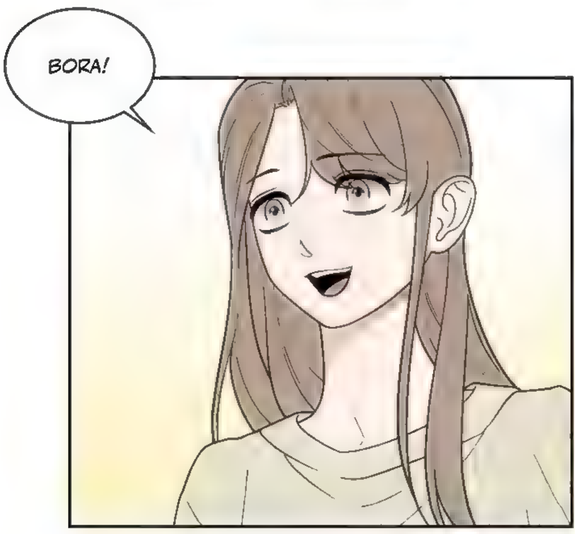
BORA!

ENTRE!

FAZ UM TEMPO DESDE QUE VOCÊ SAIU DE CASA!
SE SENTE MELHOR?

AH... ACHO QUE TODAS AS BEBIDAS ACABARAM...
ESQUECI DE ENCHER A MINHA GELADEIRA...

GEUMHEE,

VOCÊ SE ENCONTROU COM A DETETIVE CHAE, NÃO FOI?

COMO VOCÊ-

NÃO É ISSO QUE IMPORTA.

VOCÊ É UMA PESSOA DOCE E ISSO É ALGO QUE EU GOSTO EM VOCÊ,

MAS COMO PÔDE DEIXAR A MESMA PESSOA TE ENGANAR PELA SEGUNDA VEZ?

HAA... BEM, EU JÁ CUIDEI DISSO, ENTÃO NÃO SE PREOCUPE.

O QUE VOCÊ QUER DIZER?

BORA... O QUE VOCÊ FEZ?

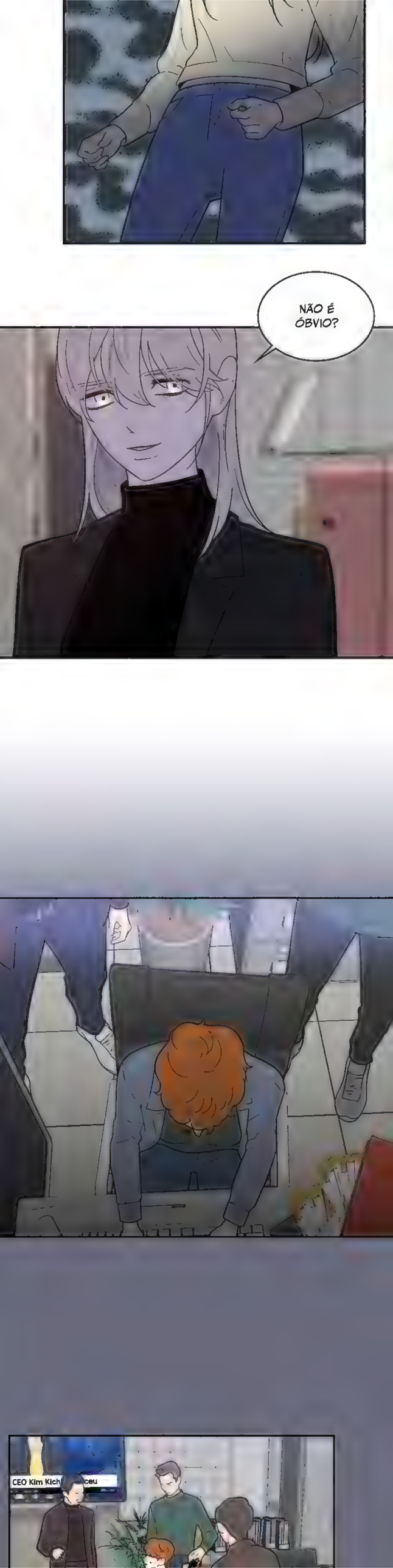
NÃO É ÓBVIO?
CEO Kim Kich
ceu

ESTREMECE

AH NÃO...! BORA ENTENDEU TUDO ERRADO!

ESCUTE, BORA.

DETETIVE CHAE NÃO ESTAVA TENTANDO ME ENGANAR.

RAIVOSA

NÃO CONSEGUE VER QUAL É O PROBLEMA AGORA?

HESITA

VOCÊ PODE ACABAR FICANDO EM PERIGO DE NOVO!

E SE ISSO ACONTECER DE NOVO...

E QUANTO A MIM?
POR FAVOR, NÃO FAÇA ISSO.

BORA...
ELA ESTÁ TREMENDO.
ÚLTIMAS NOTÍCIAS.
CEO KIM KICHUL DA NOSONG FALECEU ESSA MANHÃ AOS 88 ANOS.
O QUÊ?
GEUMHEE.

SE VOCÊ VIR UMA NOTÍCIA AFIRMANDO QUE O CEO DA COMPANHIA NOSONG MORREU...

ME LIGUE, OKAY?

TENHO QUE LIGAR PARA A TAERI!

BORA, SE ACALME.

SINTO MUITO, MAS TENHO QUE FAZER UMA LIGAÇÃO RAPIDINHO.

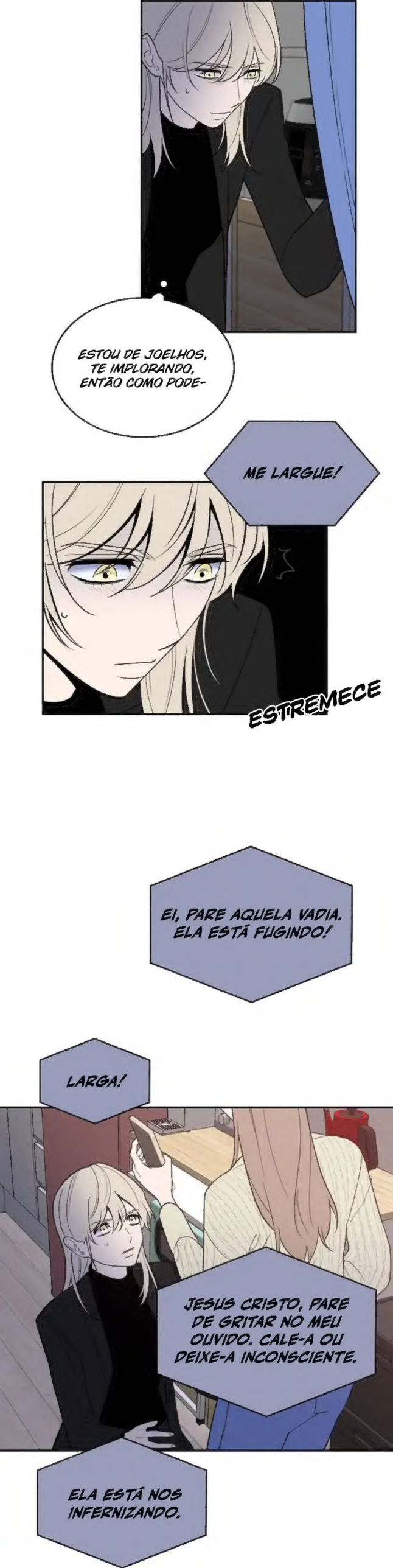
ESTOU DE JOELHOS, TE IMPLORANDO, ENTÃO COMO PODE-
ME LARGUE!
ESTREMECE
EI, PARE AQUELA VADIA. ELA ESTÁ FUGINDO!
LARGA!
JESUS CRISTO, PARE DE GRITAR NO MEU OUVIDO. CALE-A OU DEIXE-A INCONSCIENTE.
ELA ESTÁ NOS INFERNIZANDO.

Story **Yeon-hui Woo**
Art **Daman**
daman89@naver.com

Story Assistance - Gilsaenarae
Assistance - Apple